

NYSDOH COVID-19 In-Person Decision Making Flowchart for Student Attendance

Can My Child Go To School Today?

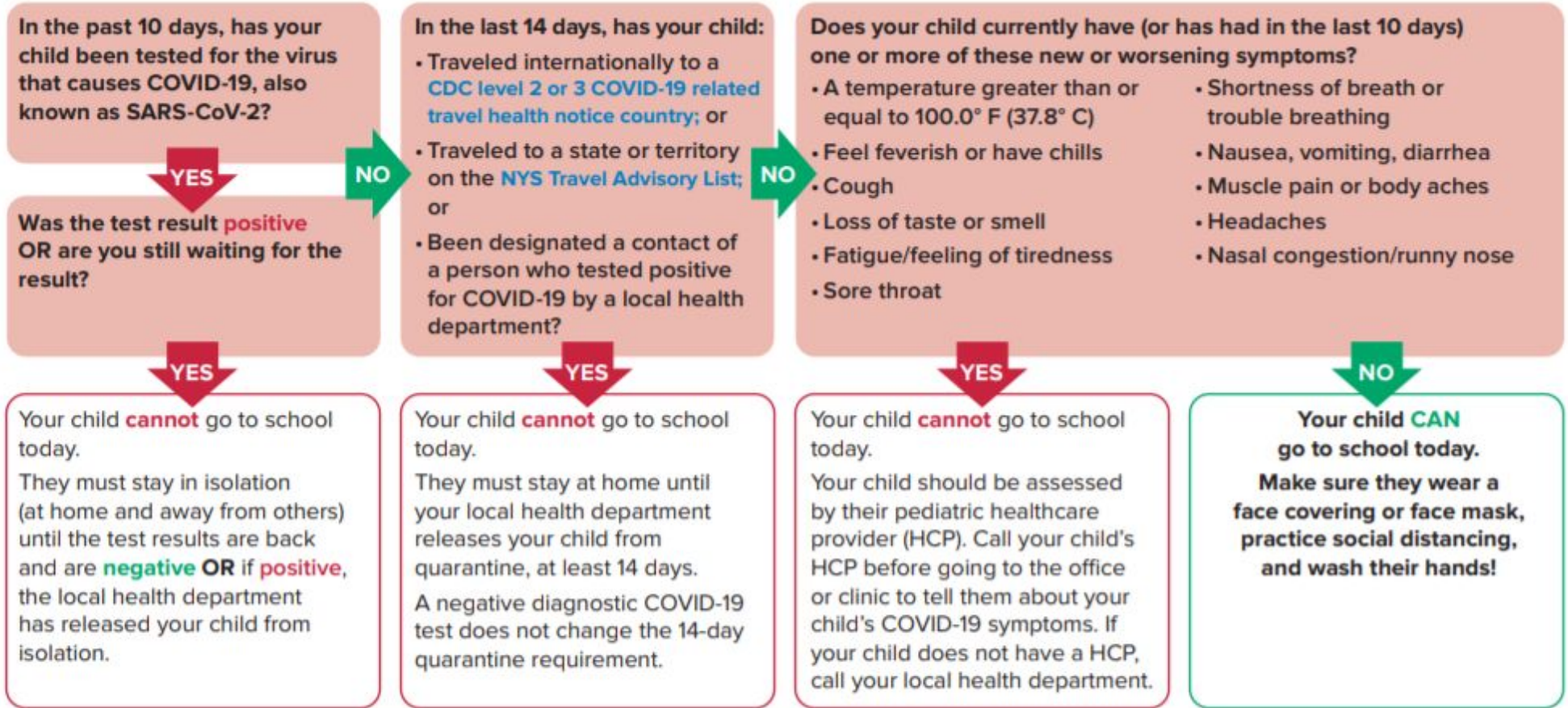

Report absences, symptoms, and positive COVID-19 test results to your child's school.

SEEK IMMEDIATE MEDICAL CARE IF YOUR CHILD HAS:

- Trouble breathing or is breathing very quickly
- Prolonged fever
- Is too sick to drink fluids
- Severe abdominal pain, diarrhea or vomiting
- Change in skin color - becoming pale, patchy and/or blue
- Racing heart or chest pain
- Decreased urine output
- Lethargy, irritability, or confusion

Diagrama de flujo del NYSDOH para tomar decisiones en persona sobre la asistencia del estudiante

¿Puede mi hijo(a) ir hoy a la escuela?

En los últimos 10 días, ¿se le ha hecho a su hijo(a) la prueba del virus que causa COVID-19, también conocido como SARS-CoV-2?

SÍ

¿El resultado de la prueba fue **positivo** O todavía está esperando el resultado?

SÍ

Su hijo(a) **no puede** ir hoy a la escuela.
Se debe quedar en aislamiento (en casa y lejos de otros) hasta que el resultado de la prueba esté de regreso y sea **negativo** O si es **positivo**, que el departamento local de salud haya liberado a su hijo(a) del aislamiento.

NO

En los últimos 14 días, su hijo(a):

- ¿Ha viajado internacionalmente a [un país con una notificación de salud de viaje del CDC de nivel 2 o 3 para COVID-19](#); o
- Ha viajado a un estado o territorio en la [lista de alerta de viaje del Estado de NY](#); o
- Ha sido designado como contacto de una persona que tuvo una prueba positiva de COVID-19 por un departamento local de salud?

SÍ

Su hijo(a) **no puede** ir hoy a la escuela.
Se debe quedar en casa hasta que su departamento local de salud libere a su hijo(a) de la cuarentena, por lo menos 14 días.
Una prueba con diagnóstico negativo de COVID-19 no cambia el requisito de 14 días de cuarentena.

NO

¿Su hijo(a) tiene actualmente (o ha tenido en los últimos 10 días) uno o más de estos síntomas nuevos o que han empeorado?

- Una temperatura igual o mayor a 100.0° F (37.8° C)
- Se siente con fiebre o tiene escalofríos
- Tos
- Pérdida del gusto u olor
- Fatiga/cansancio
- Dolor de garganta
- Dificultad para respirar
- Náusea, vómito, diarrea
- Dolor muscular o corporal
- Dolor de cabeza
- Congestión/escurrimiento nasal

SÍ

Su hijo(a) **no puede** ir hoy a la escuela.
Su hijo(a) debe ser evaluado(a) por su proveedor de servicios de salud (HCP). Llame al HCP de su hijo(a) antes de ir a la oficina o clínica para decirles acerca de los síntomas de COVID-19 de su hijo(a). Si su hijo(a) no tiene un HCP, llame a su departamento local de salud.

NO

Su hijo(a) **PUEDA** ir hoy a la escuela.
¡Asegúrese que use una **maskarilla**, que practique el **distanciamiento social** y que se **lave las manos**!

Reporte ausencias, síntomas y resultados positivos de COVID-19 a la escuela de su hijo(a).

BUSQUE AYUDA MÉDICA INMEDIATA SI SU HIJO(A) TIENE:

- Dificultad para respirar o respira muy rápido
- Fiebre prolongada
- Está demasiado enfermo para beber líquidos
- Dolor abdominal severo, diarrea o vómito
- Cambio en el color de la piel - poniéndose pálido, con parches y/o azul
- Corazón veloz o dolor de pecho
- Menor producción de orina
- Letargo, irritabilidad o confusión



My child has COVID-19 symptoms. When can they go back to school?

HEALTHCARE PROVIDER (HCP) EVALUATION FOR COVID-19 (can be in-person or by video/telephone as determined by HCP)

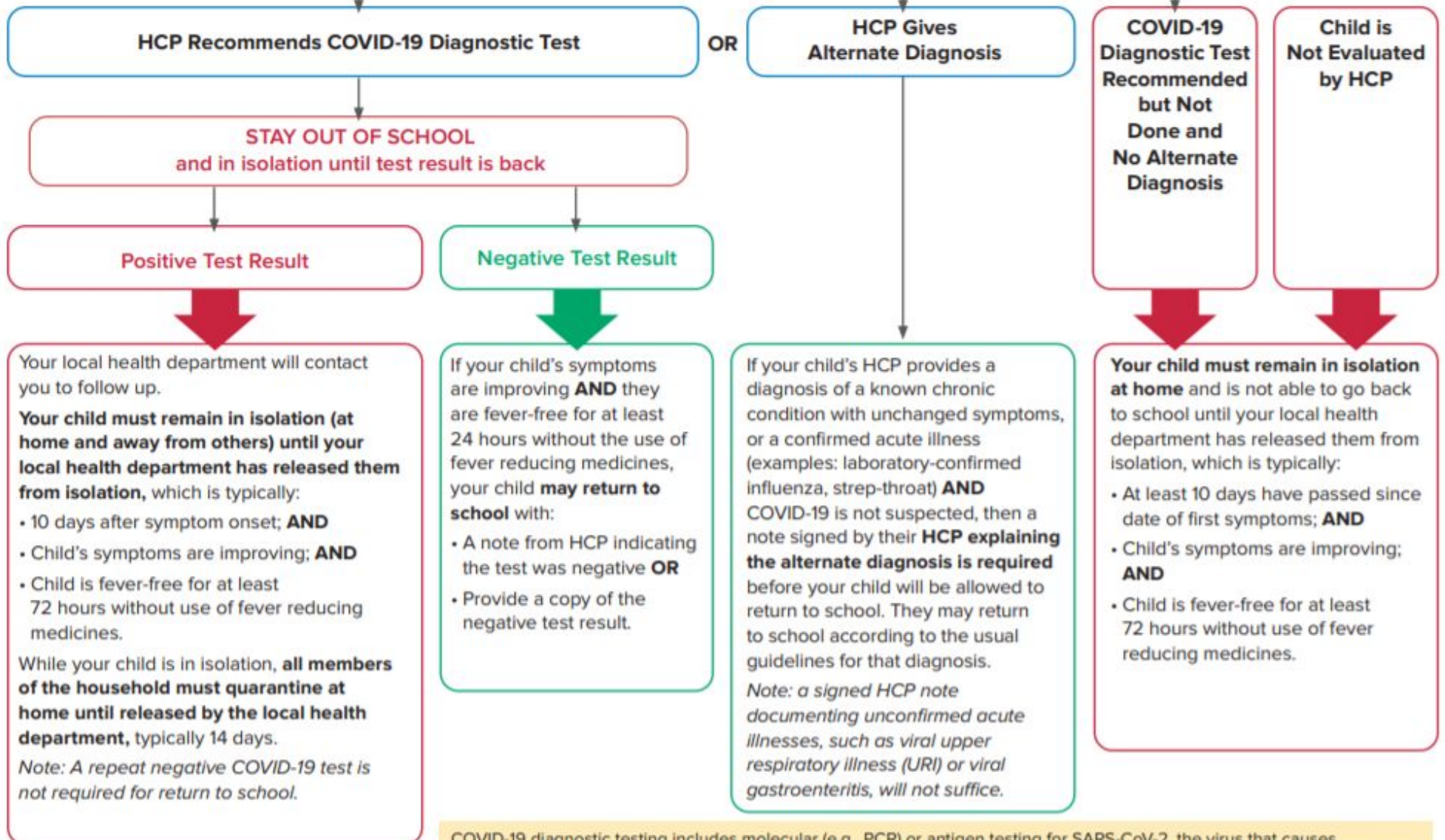

COVID-19 diagnostic testing includes molecular (e.g., PCR) or antigen testing for SARS-CoV-2, the virus that causes COVID-19. Diagnostic testing may be performed with a nasopharyngeal swab, nasal swab, or saliva sample, as ordered by the health care provider and per laboratory specifications. At times, a negative antigen test will need to be followed up with a confirmatory molecular test. Serology (antibody testing) cannot be used to rule in or out acute COVID-19.

Mi hijo(a) tiene síntomas de COVID-19. ¿Cuándo puede regresar a la escuela?

EVALUACIÓN DEL PROVEEDOR DE SERVICIOS DE SALUD (HCP) DE COVID-19 (puede ser en persona o por video/teléfono como lo determine el HCP)

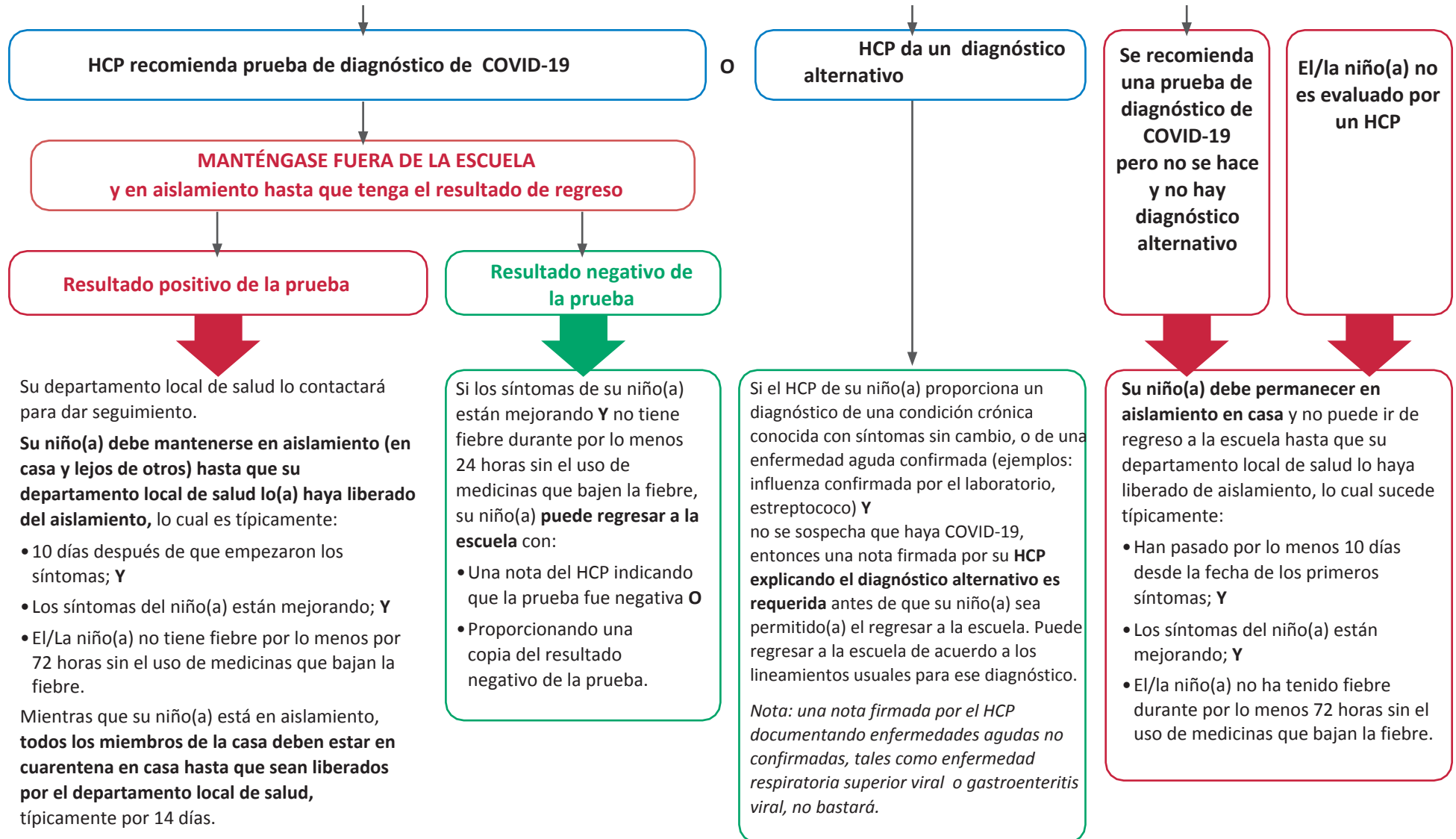

La prueba de diagnóstico de COVID-19 incluye la molecular (es decir, PCR) o la prueba de antígeno para SARS-CoV-2, el virus que causa COVID-19. La prueba de diagnóstico puede ser hecha con un hisopo nasofaríngeo, hisopo nasal, o prueba de saliva, como sea ordenado por el proveedor de servicios de salud y según las especificaciones del laboratorio. A veces, una prueba negativa de antígeno tendrá que ser seguida por una prueba molecular confirmatoria. La serología (prueba de anticuerpos) no puede ser usada para diagnosticar o descartar COVID-19 agudo.