

# Istation



Supporting Educators. Empowering Kids.  
**Changing Lives.**

Esta guía visual lo ayudará a configurar y usar Istation en una computadora pública, lo que le permitirá a su hijo acceder al programa Istation Reading.

## Step 1:

Asegúrese de que Istation esté instalado correctamente utilizando las instrucciones de descarga.



## Step 2:

Haga doble clic en el icono de Imagination Station en su escritorio.



## Step 3:

Varias escuelas usarán estas computadoras, por eso el dominio (nombre de la escuela) cambiará cada vez que un usuario inicie sesión.

Para cambiar el dominio, ingrese "CONFIG" para el nombre de usuario y la contraseña.





## Step 4:

Escriba el nombre de la escuela en el cuadro de dominio, seleccione la escuela y haga clic en Aceptar.

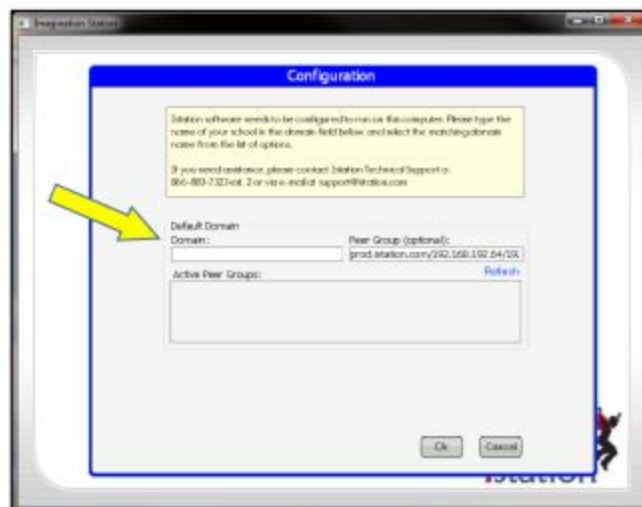
Asegúrese de seleccionar el nombre correcto de la escuela con gadsden.

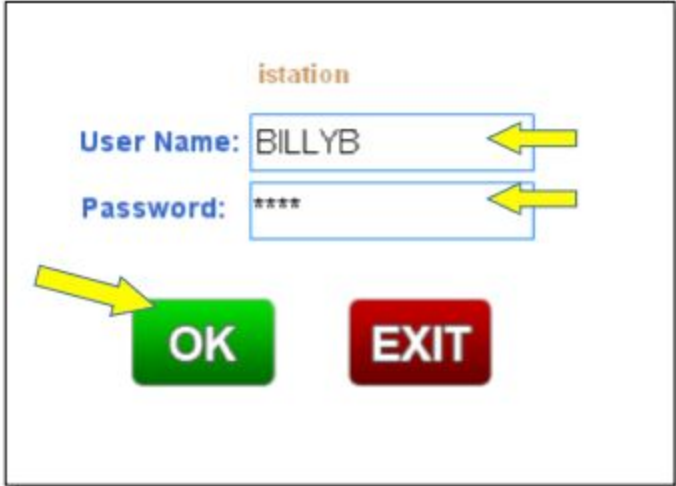

<p><b>Step 5:</b></p> <p>A. Ingrese su nombre de usuario y contraseña.</p> <p>B. Haz clic en el botón Aceptar.</p>	
<p><b>Step 6:</b> Seleccione Lectura con ISIP.</p>	
<p>Padres, visiten en línea <a href="http://www.istation.com">www.istation.com</a> para encontrar una variedad de materiales de apoyo y actividades para ayudar a reforzar el aprendizaje de sus hijos en casa.</p> <p><b>Paso 1:</b> Haga clic en Inicio de sesión del cliente. Escriba el nombre de la escuela de su hijo y elija la escuela correcta en el menú desplegable.</p> <p><b>Paso 2:</b> Ahora está listo para iniciar sesión. Para el nombre de usuario y la contraseña, use la información proporcionada por el maestro de su hijo y haga clic en Iniciar sesión.</p>	